Ne yapabilirsiniz?

Oğlunuzla* yakın olun.
Onun suçu yok.

Burada tek başına sadece failler suçludur.

Bizi arayın!
berliner jungs aşağıdaki yardımları sunuyor:

1. Erkek çocuklar* ve yakınları için vaka danışmanlığı
   - Söz konusu erkek çocuklar* için travma danışmanlığı
   - Çocukların korunmasına ve şüphe tespitine ilişkin danışmanlık
   - Meslektaşlarla yapılan danışmanlık ve ekiplere ve konferanslara katılım
2. Pedagojik öğeler içeren Jibs tedbir programı
   - Yaşa uygun cinsel eğitim
   - Tehlikeleri fark etmek ve çıkış yolları bulmak
   - Kendini ifade etme ve sınırlar koyma egzersizleri - okullar ve gençlerin gittiği yerler için ve tüm kamusal alanlarda.
3. Pedagoji uzmanları için geliştirme eğitimleri.
   Kayıt: www.jungen-netz.de
   info@jungen-netz.de

Ve son olarak bir rica:

Bağış yaparak lütfen bizi destekleyin.
HILFE-FÜR-JUNGS e.V. derneği, Jugendhilfe'nin kabul görmüş bir temsilcisidir. Bağışlar sayesinde cinsel şiddete maruz kalan erkek çocuklar* için yardımlarda bulunuyoruz.

HILFE-FÜR-JUNGS e.V.
Bank für Sozialwirtschaft
IBAN: DE03 1002 0500 0003 3434 02
Kod: **berliner jungs**

berliner jungs
Leinestraße 49
D-12049 Berlin
(030) 236 33 983
info@jungs.berlin
www.jungs.berlin

HAYIR

Cinsel şiddette ve askıntı olmaya

© HILFE-FÜR-JUNGS e.V. 2018

Faaliyetlerimizi destekleyenler:

roterkeil.net
Çocukları sokaklardan toplayın!

Schluss Strich e.V.

Berlin

Lichtenberg Belediyesi

NEUKÖLLN jugend.de

Treptow-Köpenick Belediyesi

berliner jungs

Cinsel şiddete maruz kalan erkek çocuklarına* yardım

Erkek çocuklarda* cinsel şiddet

Fark etmek ve harekete geçmek!

Proje sahibi:
HILFE-FÜR-JUNGS e.V.
ERKEK ÇOCUKLAR* + YETİŞKİN ERKEKLER* İÇİN

Erkek çocuklar* düşünülenden daha sık cinsel şiddete maruz kalıyor!

Federal Suçlar Dairesine göre sadece 2017 yılında Almanya'da çocukların cinsel eylemlere maruz kaldığı vaka sayısı 11547'dir, bu vakaların 3399'u sırf erkek çocukları* temsil ediyor. Çok sayıda eylem resmi olarak bildirilmediği için esas rakam çok daha yüksektir.

Potansiyel failler*, erkek çocukların yakın çevresinde/aile çevresinde yaşayabilir ya da erkek çocukların* bulunduğu yerlerde bulunabilir. Bu yerler arasında yüzme havuzları, oyun ve spor alanları, AVM'ler, boş zaman veya spor dernekleri olabilir. Ayrıca dijital medyalar üzerinden de (örneğin internet) irtibat kurulmaya çalışılıyor.

Failler* bu girişimlerinde hep bilinçli ve planlı hareket ediyor ve münferit erkek çocuklarda* ne kadar ileri gidebileceklerini test ediyorlar. Çoğu zaman dolaylı veya dolaysız tehditlerde bulunuyorlar; bu tehditler de erkek çocuklarda* utanma ve/veya suçluluk duygusuna neden oluyor.

Aynı yaştaki çocuklar arasında da eylemler söz konusu olabilir. Söz konusu erkek çocuklarda* görülecek uzun vadeli sonuçlar örneğin eylemin şiddetine, yaş farkının büyüklüğüne ve faille erkek çocuk arasındaki ilişkinin nasıl olduğuna bağlıdır.
Bu etkileri en aza indirgemek için erkek çocukları* ciddiye alın ve ilgili kişiler ve kendiniz için destek arayın.

Tehlikeli durumlar ve çıkış yolları:

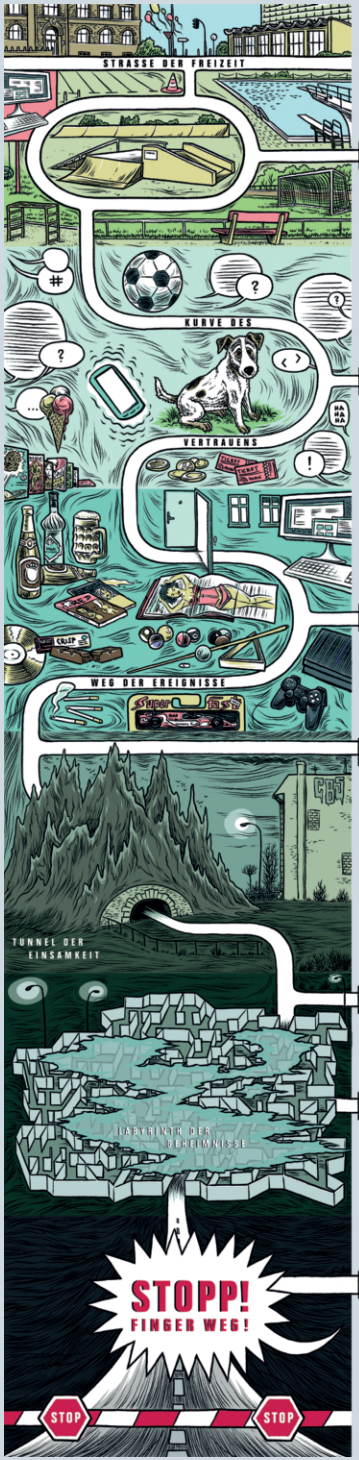

Birinin seni takip ettiğini hissediyorsun

Birisi seni izliyorsa oradan uzaklaş!

Birisi seninle konuşmaya çalışıyor

Kendinden fazla bahsetme ve yetişkinlere haber ver!

Birisi senden, mutlaka onu sevmeni istiyor

Hediyeleri kabul etme veya güvendiğin başka yetişkinlere sor!

Birisi seninle yalnız kalmak istiyor

Diğerlerinden ayrılma! Bir arada kalın!

Canını sıkan bir sırrın var

Güvenmiş olduğun bir yetişkinle sırrın hakkında konuş!

Birisi sana çok yaklaşıyor veya senden cinsel herhangi bir şey istiyor

Vücudun sana aittir. "HAYIR! Uzak dur!" de

Söz konusu erkek çocuklar* neden bu konu hakkında konuşmazlar?

Cinsel saldırılar erkek çocuklar* için de utanma sınırının geçilmesi anlamına gelir.

Kimsenin kendilerine inanmayacağını düşünürler.
Olayın açığa çıkmasından dolayı ebeveynlerini ve çevrelerindeki diğer insanları zor duruma sokacaklarından korkuyorlar.

Failler*, erkek çocukları* susturmak ve istediklerini almak için genelde tehditlerde bulunurlar.
Kurbanların çoğu bu kötü eylemden dolayı kendilerini bile sorumlu görürler. („Gerçek bir erkek çocuk kendini koruyabilirdi.")

Dışarıya doğru bir "kurban" gibi gözükmemek için erkek çocuklar* genelde saldırgan olurlar ve bazı vakalarda korku atakları ve depresyon tepkileri ortaya koyarlar. Erkek çocukların* susmaları ardında her zaman büyük korkular, çaresizlik ve yalnızlık gizlidir.

Danışma taleplerinizi buradan alıyoruz:
(030) 236 33 983 veya info@jungen-netz.de